

Prezentul plan anuleaza si inlocuieste versiunea anterioara
This plan cancels and replaces previous version

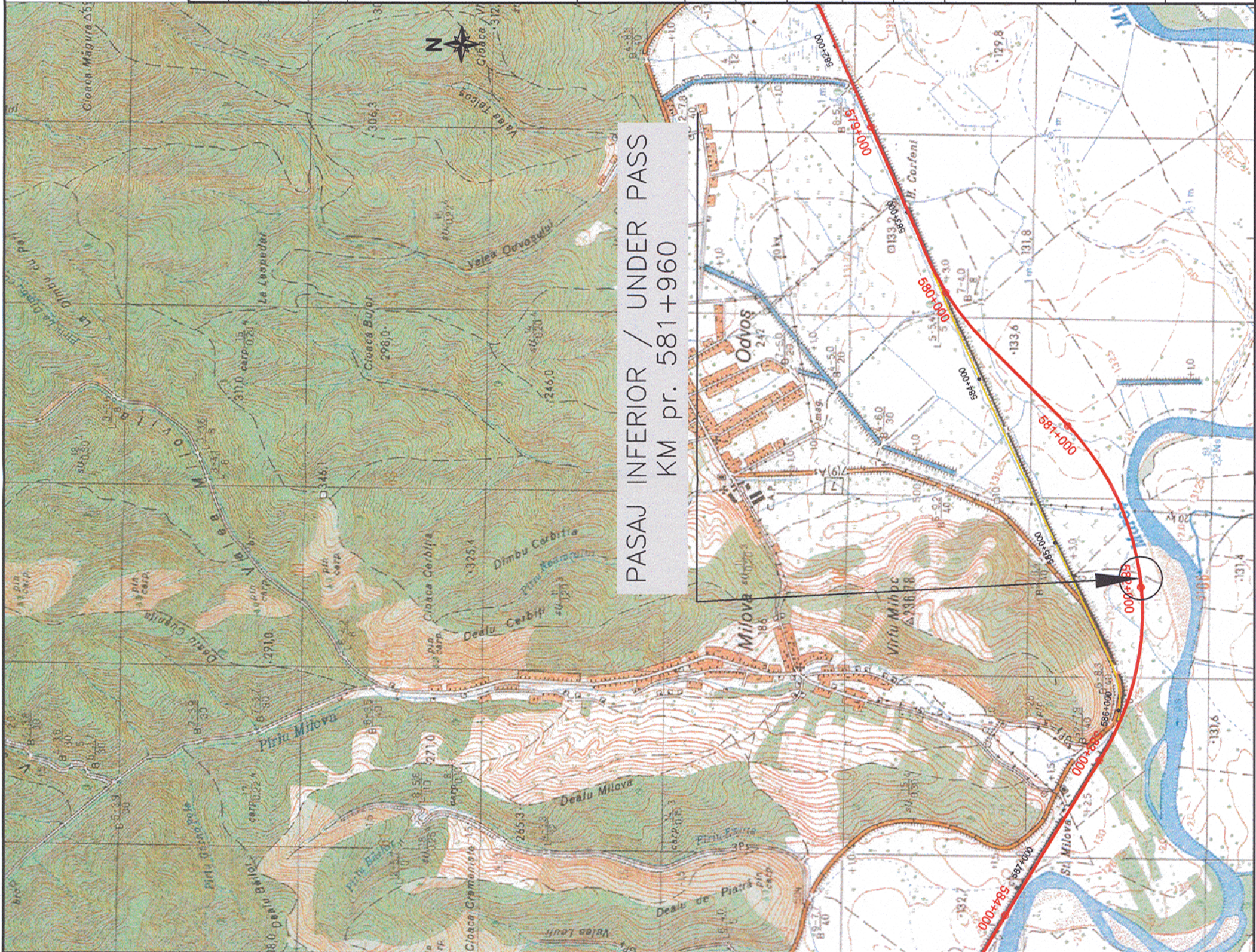

Verificator / Expert Checker / Expert		Cerinta Requirement	 MINISTERUL TRANSPORTURILOR BENEFICIAR / BENEFICIARY : COMPANIA NAȚIONALĂ DE CĂI FERATE "CFR" SA	Referat / Expertiza Report / Expertise	
PROIECTANT / DESIGNER: 					
Aprobat Approved	Sef de echipa Team leader	C. Teodorescu		Data Date	01.2013
Verificat Checked	Expert Cheie Key Expert	R. Tudorascu		01.2013	
Subcontractant / Subcontractor 					
Aprobat Approved	Adjunct Sef de echipa Deputy Team leader	A.M. Baicu		01.2013	
Proiectat Designed	Inginer Engineer	Oct. Lupu		01.2013	
"Reabilitarea liniei c.f. Frontieră - Curtici - Simeria, parte componentă a coridorului IV Pan - European pentru circula ția trenurilor cu viteză maximă de 160 km/h" Tronsonul 2-A : km 614 - cap Y Bârzava					
"Rehabilitation of the Railway Line Border - Curtici - Simeria , component Part of the IV Pan - European Corridor for the Trains Circulation with maximum speed of 160 km/h" Section 2-A : km 614 - end Y Bârzava					
Denumire desen / Drawing name: PLAN DE INCADRARE IN ZONA / BORDERING PLAN PASAJ INFERIOR / UNDER PASS KM pr. 581+960					
Scara / Scale 1:25000	Revizia / Revision 1 / 04.2013	Cod desen / Drawing Code PT.02.02.09.PO.16.01		Nr / No 01	